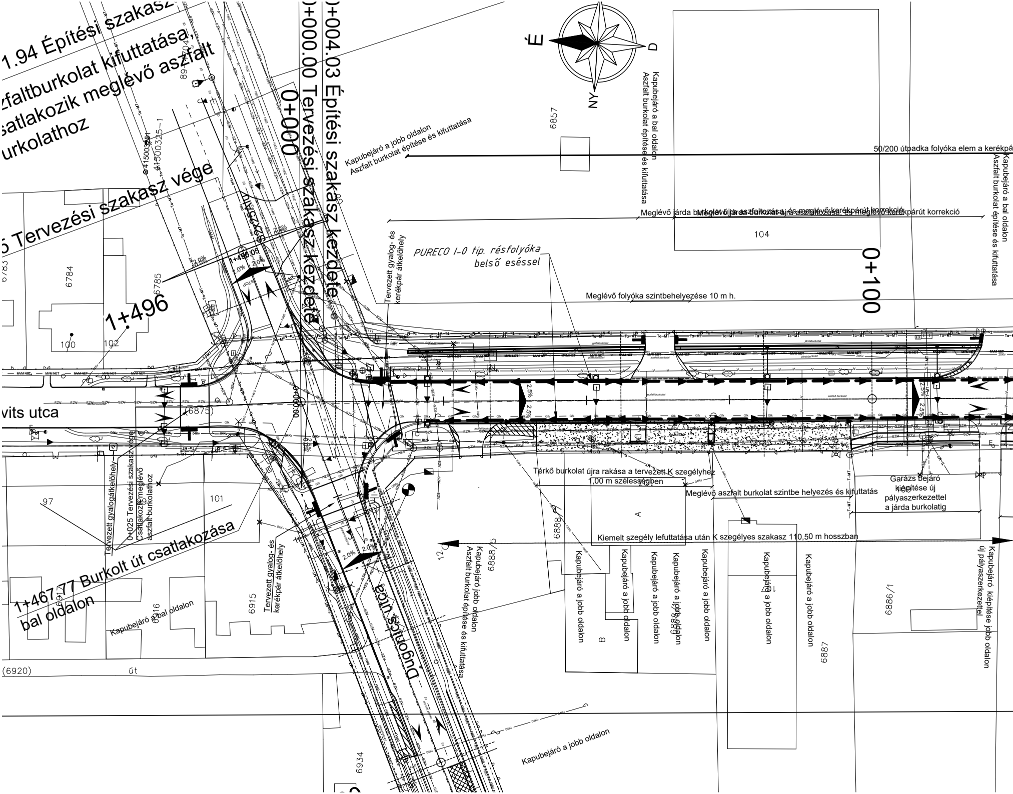
1.94 Építési szakasz
zfaltburkolat kifuttatása,
csatlakozik meglévő aszfalt
urkolathoz
5 Tervezési szakasz vége
1+496
1+496.05
6784
6785
100
102
0+004.03 Építési szakasz kezdete
0+000.00 Tervezési szakasz kezdete
0+000
0+100
Kapubejáró a jobb oldalon
Aszfalt burkolat építése és kifuttatása
Kapubejáró a bal oldalon
Aszfalt burkolat építése és kifuttatása
6857
É
D
NY
50/200 útpadka folyóka elem a kerékpá
Meglévő járda burkolat újra aszfaltozása, és meglévő kerékpárút korrekció
104
PURECO I-0 tip. résfolyóka
belső eséssel
Tervezett gyalog- és kerékpár átkelőhely
Meglévő folyóka szintbehelyezése 10 m h.
vits utca
(6875)
2.5%
2.0%
Térkő burkolat újra rakása a tervezett K szegélyhez
1,00 m szélességben
Meglévő aszfalt burkolat szintbe helyezés és kifuttatás
Garázs bejáró kiépítése új pályaszerkezettel a járda burkolatig
Kiemelt szegély lefuttatása után K szegélyes szakasz 110,50 m hosszban
A
B
97
101
Tervezett gyalogátkelőhely
0+025 Tervezési szakasz vége
Csatlakozik meglévő aszfalt burkolathoz
1+467.77 Burkolt út csatlakozása
bal oldalon
Kapubejáró a bal oldalon
6916
6915
Tervezett gyalog- és kerékpár átkelőhely
Dugonics utca
12
6888/5
Kapubejáró jobb oldalon
Aszfalt burkolat építése és kifuttatása
6888
Kapubejáró a jobb oldalon
Kapubejáró a jobb oldalon
Kapubejáró a jobb oldalon
Kapubejáró a jobb oldalon
Kapubejáró a jobb oldalon
Kapubejáró a jobb oldalon
Kapubejáró a jobb oldalon
6886/1
6887
Kapubejáró kiépítése jobb oldalon új pályaszerkezettel
(6920)
út
6934
Kapubejáró a jobb oldalon
MVM NET
SZV
04Kv
Ta-MT
Gfk
STOP

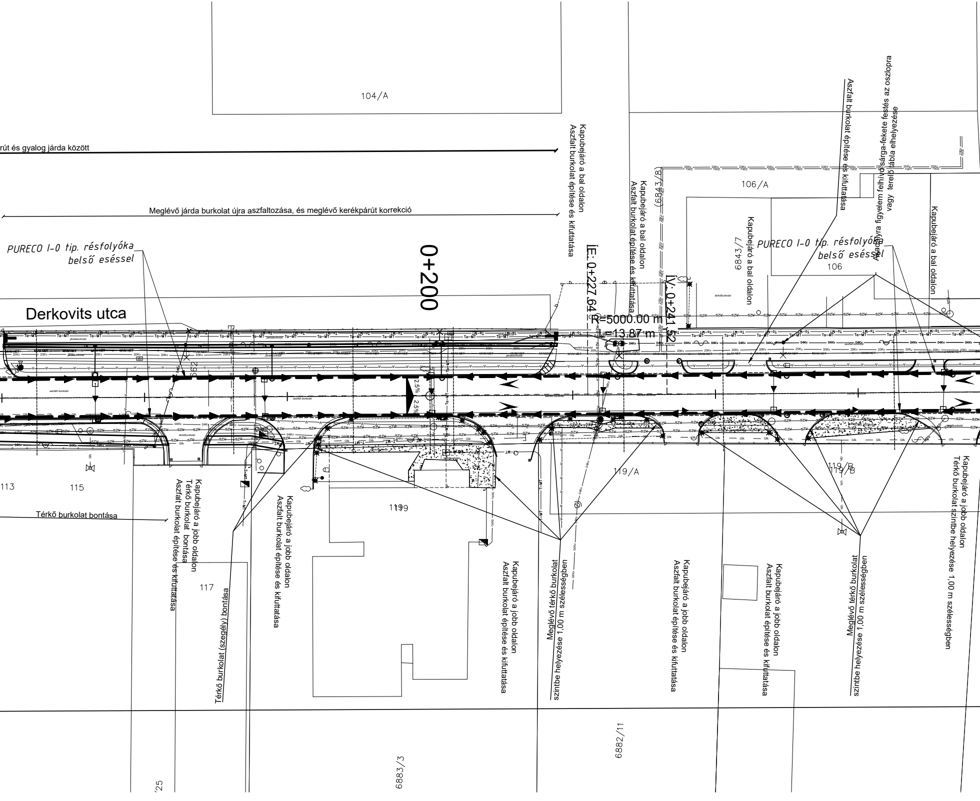
rút és gyalog járda között
104/A
Meglévő járda burkolat újra aszfaltozása, és meglévő kerékpárút korrekció
PURECO I-0 tip. résfolyóka belső eséssel
0+200
Derkovits utca
Kapubejáró a bal oldalon Aszfalt burkolat építése és kifuttatása
ÍE: 0+227.64
R=5000.00 m
L=13.87 m
ÍV: 0+241.52
Kapubejáró a bal oldalon Aszfalt burkolat építése és kifuttatása
(6843/8)
106/A
Aszfalt burkolat építése és kifuttatása
6843/7
Kapubejáró a bal oldalon
PURECO I-0 tip. résfolyóka belső eséssel
106
Akadályra figyelem felhívó sárga-fekete festés az oszlopra vagy terelő tábla elhelyezése
Kapubejáró a bal oldalon
2.5%
2.5%
113
115
Térkő burkolat bontása
Kapubejáró a jobb oldalon Térkő burkolat bontása Aszfalt burkolat építése és kifuttatása
117
Térkő burkolat (szegély) bontása
Kapubejáró a jobb oldalon Aszfalt burkolat építése és kifuttatása
119
Kapubejáró a jobb oldalon Aszfalt burkolat építése és kifuttatása
119/A
Meglévő térkő burkolat szintbe helyezése 1,00 m szélességben
Kapubejáró a jobb oldalon Aszfalt burkolat építése és kifuttatása
Kapubejáró a jobb oldalon Aszfalt burkolat építése és kifuttatása
119/B
Meglévő térkő burkolat szintbe helyezése 1,00 m szélességben
Kapubejáró a jobb oldalon Térkő burkolat szintbe helyezése 1,00 m szélességben
25
6883/3
6882/11

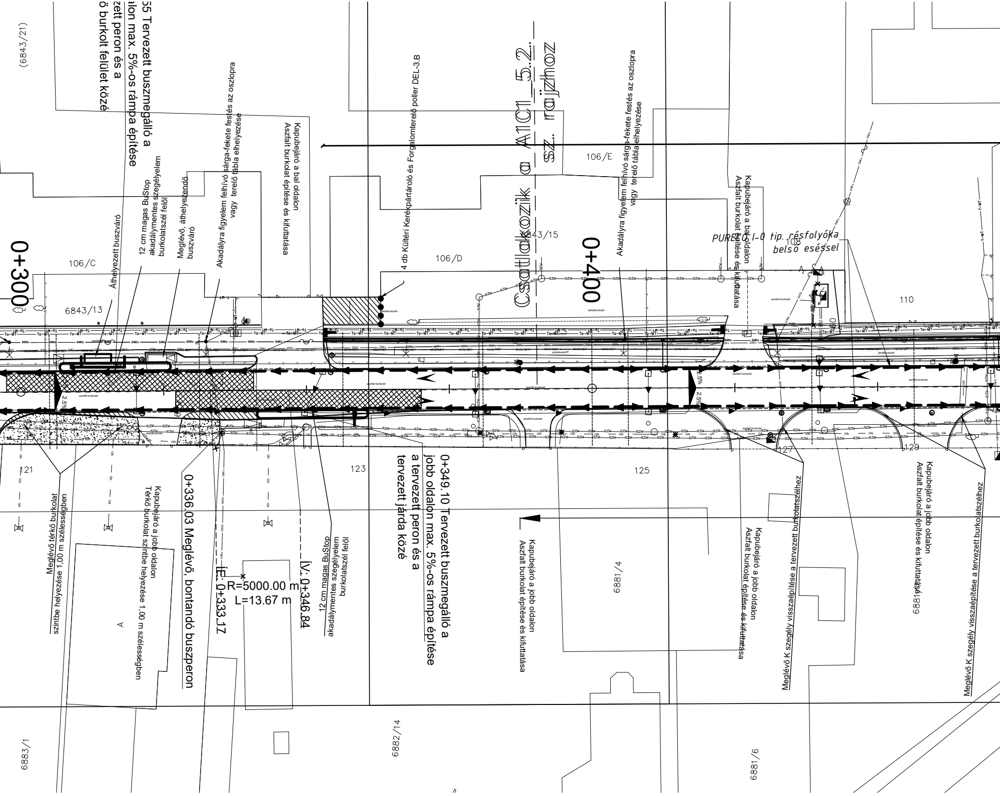
(6843/21)
55 Tervezett buszmegálló a
lon max. 5%-os rámpa építése
zett peron és a
ő burkolt felület közé
Kapubejáró a bal oldalon
Aszfalt burkolat építése és kifuttatása
Akadályra figyelem felhívó sárga-fekete festés az oszlopra
vagy terelő tábla elhelyezése
Meglévő, áthelyezendő
buszváró
12 cm magas BuStop
akadálymentes szegélyelem
burkolatszél felől
Áthelyezett buszváró
0+300
106/C
6843/13
4 db Kültéri Kerékpártároló és Forgalomterelő poller DEL-3.B
106/D
Csatlakozik a A1C1_5.2.
sz. rajzhoz
106/E
6843/15
0+400
Akadályra figyelem felhívó sárga-fekete festés az oszlopra
vagy terelő tábla elhelyezése
Kapubejáró a bal oldalon
Aszfalt burkolat építése és kifuttatása
PURECO I-0 tip. résfolyóka
belső eséssel
108
110
2,5%
2.5%
aszfalt burkolat
térkőburkolat
járdaburkolat
04Kv
20Kv
MVM NET
Ta-MT
T-MT
SZV
Gfk
V
121
123
125
127
129
Meglévő térkő burkolat
szintbe helyezése 1,00 m szélességben
Kapubejáró a jobb oldalon
Térkő burkolat szintbe helyezése 1,00 m szélességben
A
0+336.03 Meglévő, bontandó buszperon
ÍE: 0+333.17
R=5000.00 m
L=13.67 m
ÍV: 0+346.84
12 cm magas BuStop
akadálymentes szegélyelem
burkolatszél felől
0+349.10 Tervezett buszmegálló a
jobb oldalon max. 5%-os rámpa építése
a tervezett peron és a
tervezett járda közé
Kapubejáró a jobb oldalon
Aszfalt burkolat építése és kifuttatása
6881/4
Kapubejáró a jobb oldalon
Aszfalt burkolat építése és kifuttatása
Meglévő K szegély visszaépítése a tervezett burkolatszélhez
Kapubejáró a jobb oldalon
Aszfalt burkolat építése és kifuttatása
6881/5
Meglévő K szegély visszaépítése a tervezett burkolatszélhez
6883/1
6882/14
6881/6

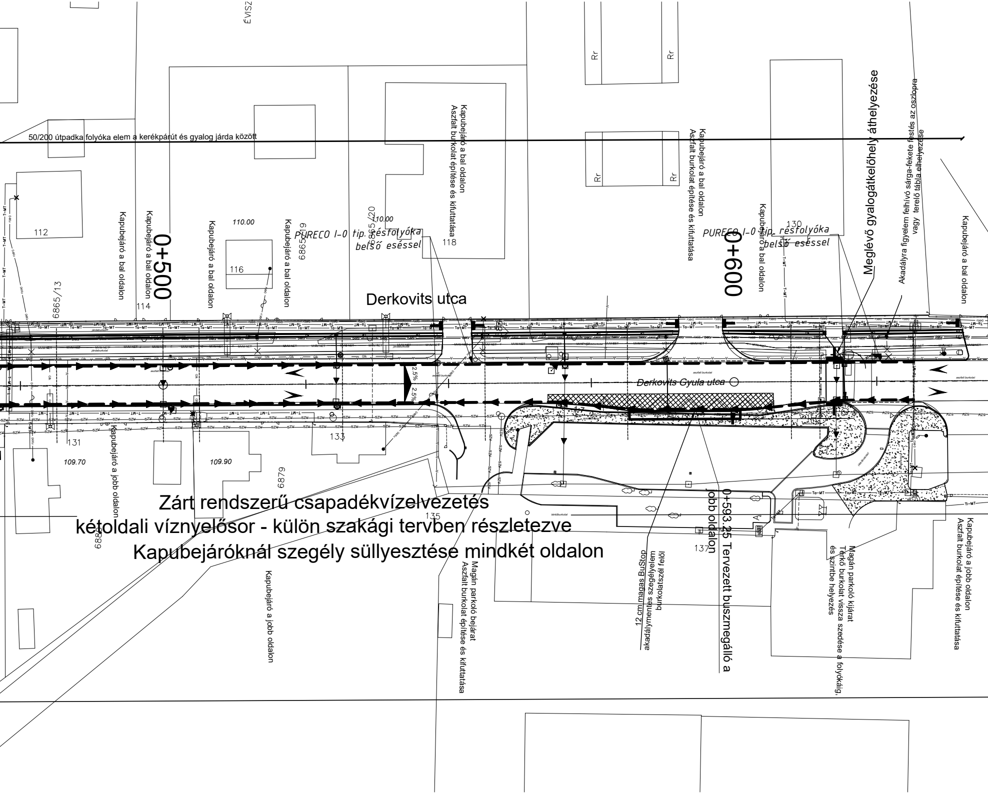
ÉVISZ
Rr
Rr
Rr
Rr
50/200 útpadka folyóka elem a kerékpárút és gyalog járda között
112
116
114
118
130
131
133
135
137
110.00
110.00
109.70
109.90
6865/13
6865/19
6865/20
6879
6880
0+500
0+600
Kapubejáró a bal oldalon
Kapubejáró a bal oldalon
Kapubejáró a bal oldalon
Kapubejáró a bal oldalon
Kapubejáró a bal oldalon
Kapubejáró a bal oldalon
Kapubejáró a bal oldalon
Aszfalt burkolat építése és kifuttatása
Kapubejáró a bal oldalon
Aszfalt burkolat építése és kifuttatása
PURECO I-0 tip. résfolyóka belső eséssel
PURECO I-0 tip. résfolyóka belső eséssel
Derkovits utca
Derkovits Gyula utca
Meglévő gyalogátkelőhely áthelyezése
Akadályra figyelem felhívó sárga-fekete festés az oszlopra vagy terelő tábla elhelyezése
2,5%
2,5%
Zárt rendszerű csapadékvízelvezetés
kétoldali víznyelősor - külön szakági tervben részletezve
Kapubejáróknál szegély süllyesztése mindkét oldalon
Kapubejáró a jobb oldalon
Kapubejáró a jobb oldalon
Magán parkoló bejárat
Aszfalt burkolat építése és kifuttatása
12 cm magas BuStop akadálymentes szegélyelem burkolatszél felől
0+593.25 Tervezett buszmegálló a jobb oldalon
Magán parkoló kijárat
Térkő burkolat vissza szedése a folyókáig, és szintbe helyezés
Kapubejáró a jobb oldalon
Aszfalt burkolat építése és kifuttatása

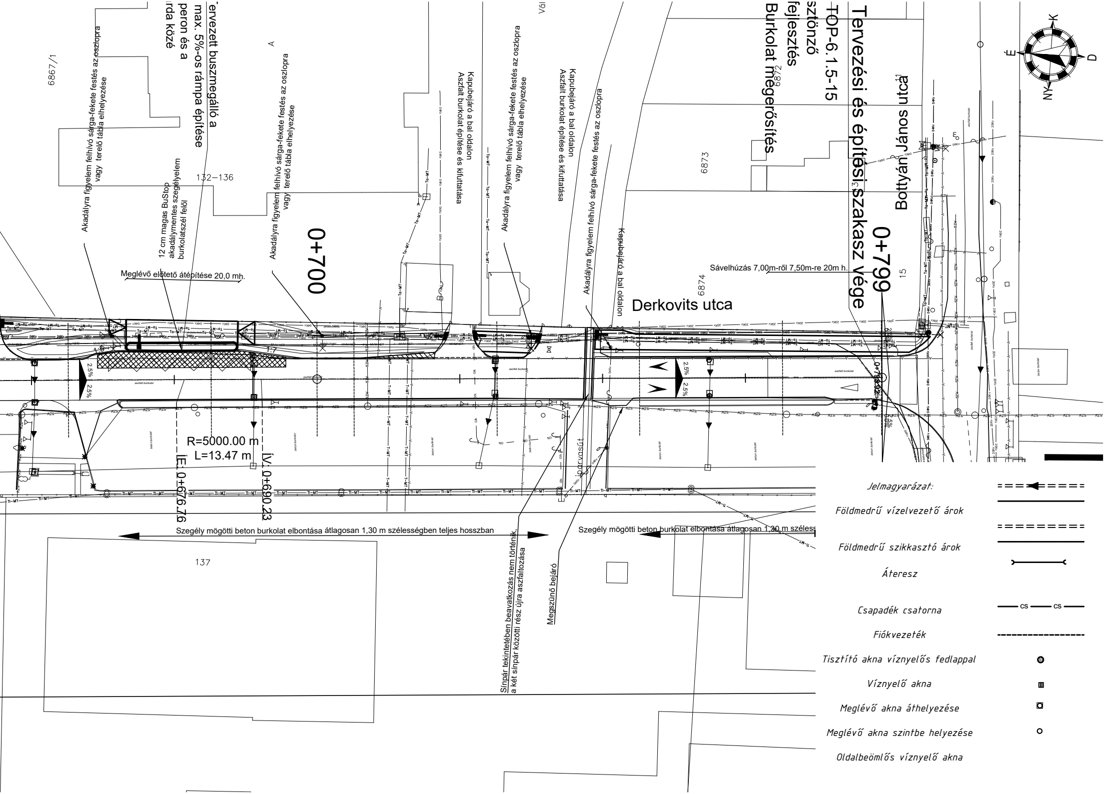
Tervezési és építési szakasz vége
0+799
TOP-6.1.5-15
sztönző
fejlesztés
Burkolat megerősítés
Bottyán János utca
Derkovits utca
Sávelhúzás 7,00m-ről 7,50m-re 20m h.
0+700
'ervezett buszmegálló a
max. 5%-os rámpa építése
peron és a
rda közé
12 cm magas BuStop
akadálymentes szegélyelem
burkolatszél felől
Meglévő előtető átépítése 20,0 mh.
Akadályra figyelem felhívó sárga-fekete festés az oszlopra
vagy terelő tábla elhelyezése
Akadályra figyelem felhívó sárga-fekete festés az oszlopra
vagy terelő tábla elhelyezése
Akadályra figyelem felhívó sárga-fekete festés az oszlopra
vagy terelő tábla elhelyezése
Akadályra figyelem felhívó sárga-fekete festés az oszlopra
Kapubejáró a bal oldalon
Aszfalt burkolat építése és kifuttatása
Kapubejáró a bal oldalon
Aszfalt burkolat építése és kifuttatása
Kapubejáró a bal oldalon
R=5000.00 m
L=13.47 m
ÍE: 0+676.76
ÍV: 0+690.23
2,5%
2,5%
2,5%
2,5%
iparvasút
Szegély mögötti beton burkolat elbontása átlagosan 1,30 m szélességben teljes hosszban
Szegély mögötti beton burkolat elbontása átlagosan 1,30 m széless
Sínpár tekintetében beavatkozás nem történik,
a két sínpár közötti rész újra aszfaltozása
Megszűnő bejáró
6867/1
132–136
137
6872
6873
6874
15
11
Völ
É
K
D
NY
Jelmagyarázat:
Földmedrű vízelvezető árok
Földmedrű szikkasztó árok
Áteresz
Csapadék csatorna
CS
CS
Fiókvezeték
Tisztító akna víznyelős fedlappal
Víznyelő akna
Meglévő akna áthelyezése
Meglévő akna szintbe helyezése
Oldalbeömlős víznyelő akna

Tervező szervezet:
CÍVIS KOMPLEX MÉRNÖK KFT
4030 Debrecen, Gizella utca 13/D
Tel.: 06-30-582-7229
E-mail: info@ckmkft.hu

CÍVIS KOMPLEX®
MÉRNÖK KFT

Megbízó: Nyíregyháza Megyei Jogú Város Önkormányzata 4401 Nyíregyháza, Kossuth tér 1.	Tervszám: CKM-042-5/2017	Dátum: 2017. december

Projekt azonosító: **TOP-6.1.5-15-NY1-2016-00002**

Projekt címe: **„Gazdaságfejlesztést és munkaerő-mobilitás ösztönzését szolgáló közlekedésfejlesztés Nyíregyháza délkeleti és délnyugati területein”**

Terv tárgya: **Nyíregyháza, Derkovits utca felújítása**
Csapadékvíz elvezetés

Felelős Tervező: Horváth Zsolt KÉ-K/09-0777	Felelős Tervező: Tarcsai László KÉ-T/09-0880	
Tervezés irányító: Iski László	Felelős Tervező: Laczik Miklós VZ 09-0454	Tervezőmérnök: Gáva Dóra Gáva Dóra

Szakági tervező:

TENDER TERV

TENDER TERV KFT.
4030 Debrecen, Óvoda u. 2.
info@tenderterv.hu; +3630/48-36-618

Felelős Tervező: Duró János
VZ 09-1107

Szerkesztő: Kiss Gábor Kiss Gábor	Szerkesztő: Füzesi Petra

VÍZÉPÍTÉS	Méretarány: **M = 1:500**	Terv fajta: KIVITELI
Részművelet: **RÉSZLETES HELYSZÍNRAJZ**		Rajzszám: **D-2.**

A terv a CÍVIS KOMPLEX MÉRNÖK Kft. szellemi tulajdona.